

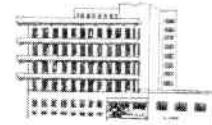

ROMÂNIA
JUDEȚUL IAȘI - CONSILIUL JUDEȚEAN IAȘI
SPITALUL CLINIC DE PNEUMOFIZIOLOGIE IAȘI
Str. Dr. I.Cihac nr.30 ,Tel :0232/239.408,Fax:0232/270.918
www.pneumo-iasi.ro



Situatia consumului de medicamente pe anul 2018

| 2018 | CONSUM |
|---------------|------------|
| Ianuarie | 440.215,18 |
| Februarie | 270.165,39 |
| Martie | 250.982,72 |
| Aprilie | |
| Mai | |
| Iunie | |
| Iulie | |
| August | |
| Septembrie | |
| Octombrie | |
| Noiembrie | |
| Decembrie | |
| Total an 2018 | 961.363,29 |